



tufactorero.ec

MANUAL

DE COMO FIRMAR UN DOCUMENTO
ELECTRÓNICO CON FIRMA EC.



NIVEL DE SEGURIDAD

DOCUMENTO CONFIDENCIAL

AVISO IMPORTANTE

ESTE DOCUMENTO ES PROPIEDAD DE TOUWOLF TECHNOLOGIES ESTÁ PROHIBIDA SU REPRODUCCIÓN Y DIFUSIÓN SIN AUTORIZACIÓN.

CONTENIDO

INTRODUCCIÓN	4
COMO FIRMAR DOCUMENTO ELECTRÓNICO CON FIRMA EC	5

INTRODUCCIÓN

ESTE DOCUMENTO SE PRESENTA COMO UNA AYUDA PARA LOS USUARIOS DESCRIBIENDO LAS FUNCIONALIDADES DE CÓMO FIRMAR UN DOCUMENTO ELECTRÓNICO CON FIRMA EC.

**COMO FIRMAR
UN DOCUMENTO
ELECTRÓNICO
CON FIRMA EC**

1 DESCARGAR FIRMA EC.

MINISTERIO DE TELECOMUNICACIONES Y DE LA SOCIEDAD DE LA INFORMACIÓN

Lenin

MENÚ

Descargar FirmaEC

Para poder utilizar FirmaEC, se debe instalar en el computador de acuerdo con el sistema operativo. Los pasos a seguir están detallados en el Manual de instalación.

Una vez instalado el aplicativo de Firma Electrónica FirmaEC, queda listo para ser utilizado y para su correcto funcionamiento es necesario tener acceso al servicio de internet.

Notas importantes:

- o FirmaEC se encuentra disponible únicamente para sistemas operativos de escritorio
- o FirmaEC proporciona apoyo tecnológico para sistemas operativos que aún tengan soporte de su fabricante.

Zona de descarga

Microsoft Windows

	Sistema Operativo de 32 bits	Instalador
	Sistema Operativo de 64 bits	Instalador

2 ABRIR LA APLICACIÓN DE FIRMA EC.

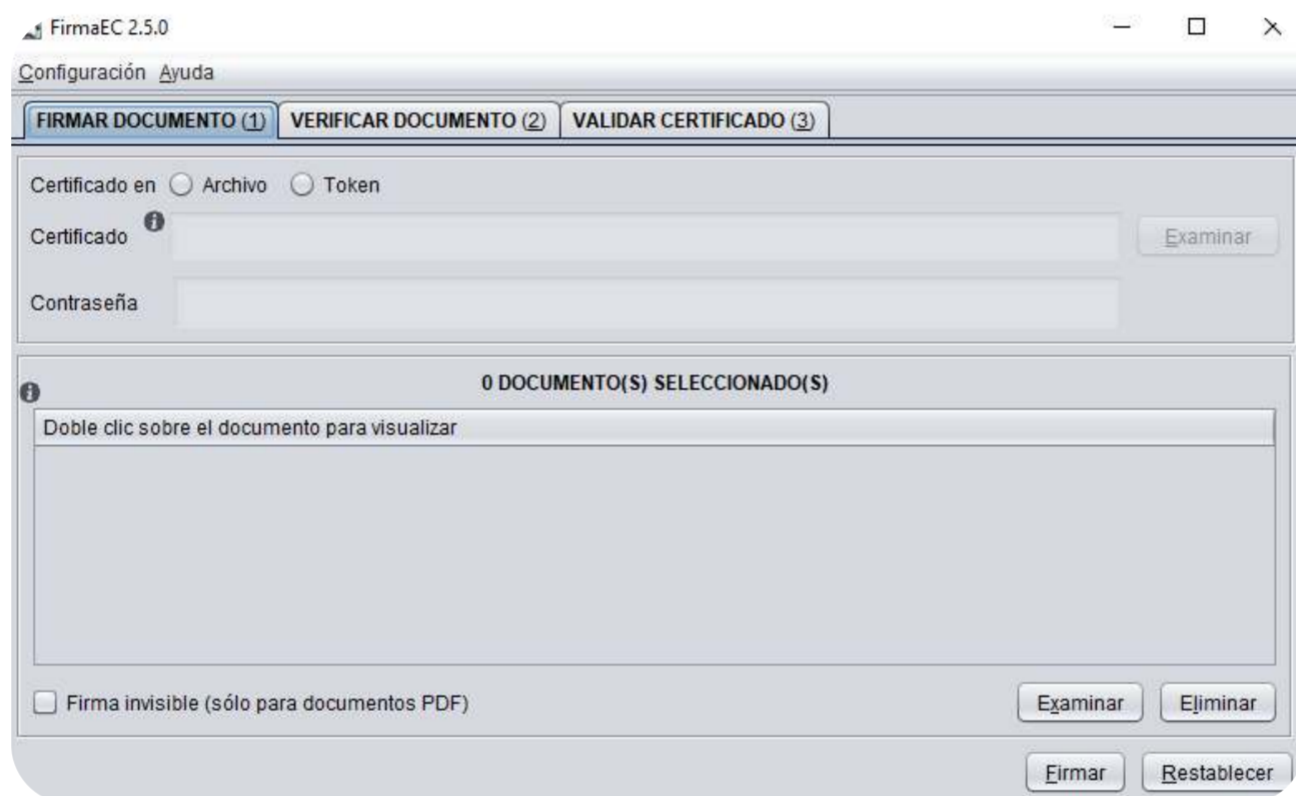

3

SELECCIONAR LA OPCIÓN DE CERTIFICADO EN ARCHIVO.

The screenshot shows the 'FirmaEC 2.5.0' application window. The title bar includes 'Configuración' and 'Ayuda'. The main interface has three tabs: 'FIRMAR DOCUMENTO (1)', 'VERIFICAR DOCUMENTO (2)', and 'VALIDAR CERTIFICADO (3)'. The 'VALIDAR CERTIFICADO (3)' tab is active. Under this tab, there are two radio buttons: 'Certificado en Archivo' (selected) and 'Token'. Below these are two input fields: 'Certificado' and 'Contraseña', with an 'Examinar' button to the right of the 'Certificado' field. A message box below the input fields states '0 DOCUMENTO(S) SELECCIONADO(S)' and 'Doble clic sobre el documento para visualizar'. At the bottom, there is a checkbox for 'Firma invisible (sólo para documentos PDF)' and buttons for 'Examinar', 'Ejiminar', 'Firmar', and 'Restablecer'.

4

HACER CLIC EN EL BOTON EXAMINAR, E IR A LA UBPLICACIÓN DEL ARCHIVO DE FIRMA Y SELECCIONARLO.

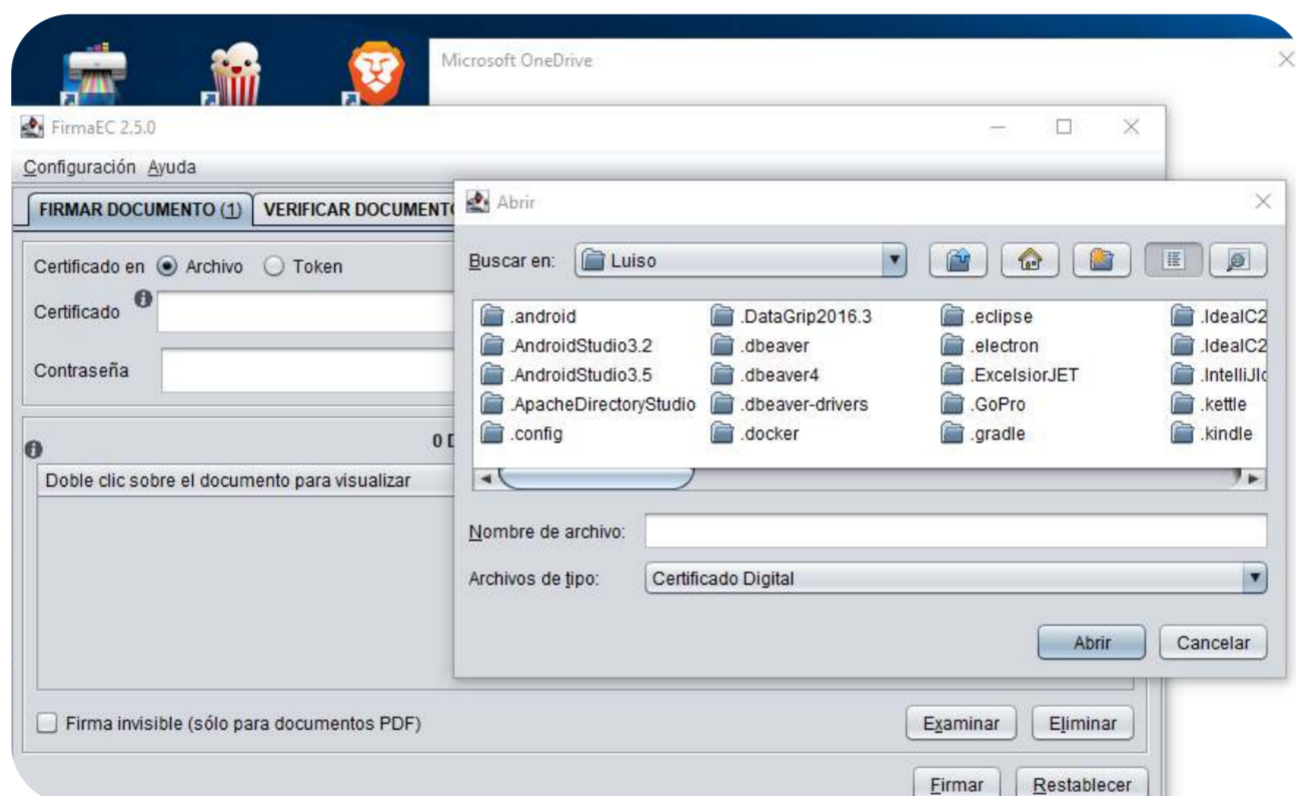

5

ESCRIBIR LA CONTRASEÑA DE SU FIRMA ELECTRÓNICA EN LA ENTRADA CONTRASEÑA.

The screenshot shows the 'FirmaEC 2.5.0' application window. The title bar includes 'Configuración' and 'Ayuda'. The main interface has three tabs: 'FIRMAR DOCUMENTO (1)', 'VERIFICAR DOCUMENTO (2)', and 'VALIDAR CERTIFICADO (3)'. The 'FIRMAR DOCUMENTO' tab is active. It features a 'Certificado en' section with radio buttons for 'Archivo' (selected) and 'Token'. Below this is a 'Certificado' text field containing 'C:\Users\Luisol\Desktop\FIRMA.pfx' and an 'Examinar' button. A 'Contraseña' text field contains a masked password '*****'. A central area displays '0 DOCUMENTO(S) SELECCIONADO(S)' and a message 'Doble clic sobre el documento para visualizar'. At the bottom, there is a checkbox for 'Firma invisible (sólo para documentos PDF)', and buttons for 'Examinar', 'Ejiminar', 'Firmar', and 'Restablecer'.

6

HACER CLIC EN EL BOTÓN EXAMINAR PARA SELECCIONAR EL ARCHIVO QUE DESEA FIRMAR.

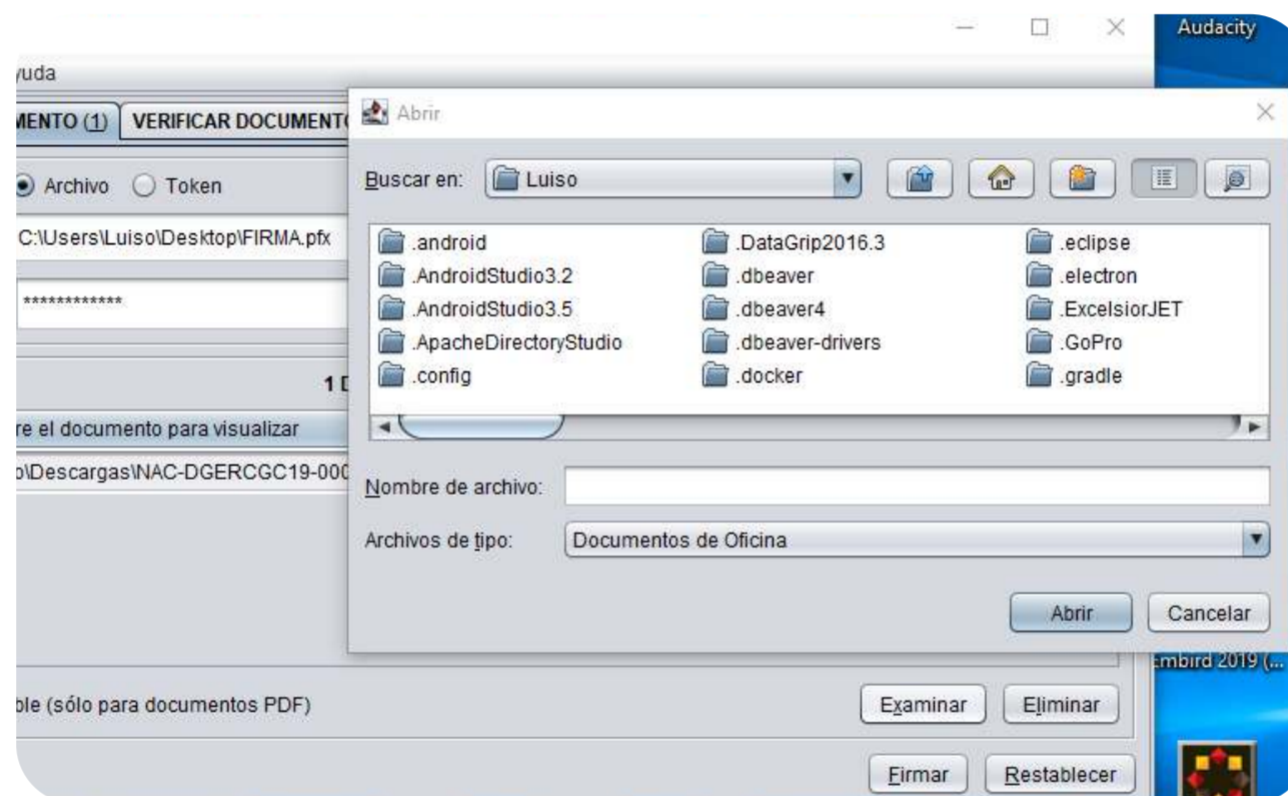

7

HAGA CLIC EN EL BOTON FIRMAR Y SELECCIONAR EL ESPACIO DONDE DESEA QUE APAREZCA SU FIRMA ELECTRÓNICA Y HACER CLIC EN EL BOTON ESTAMPAR.

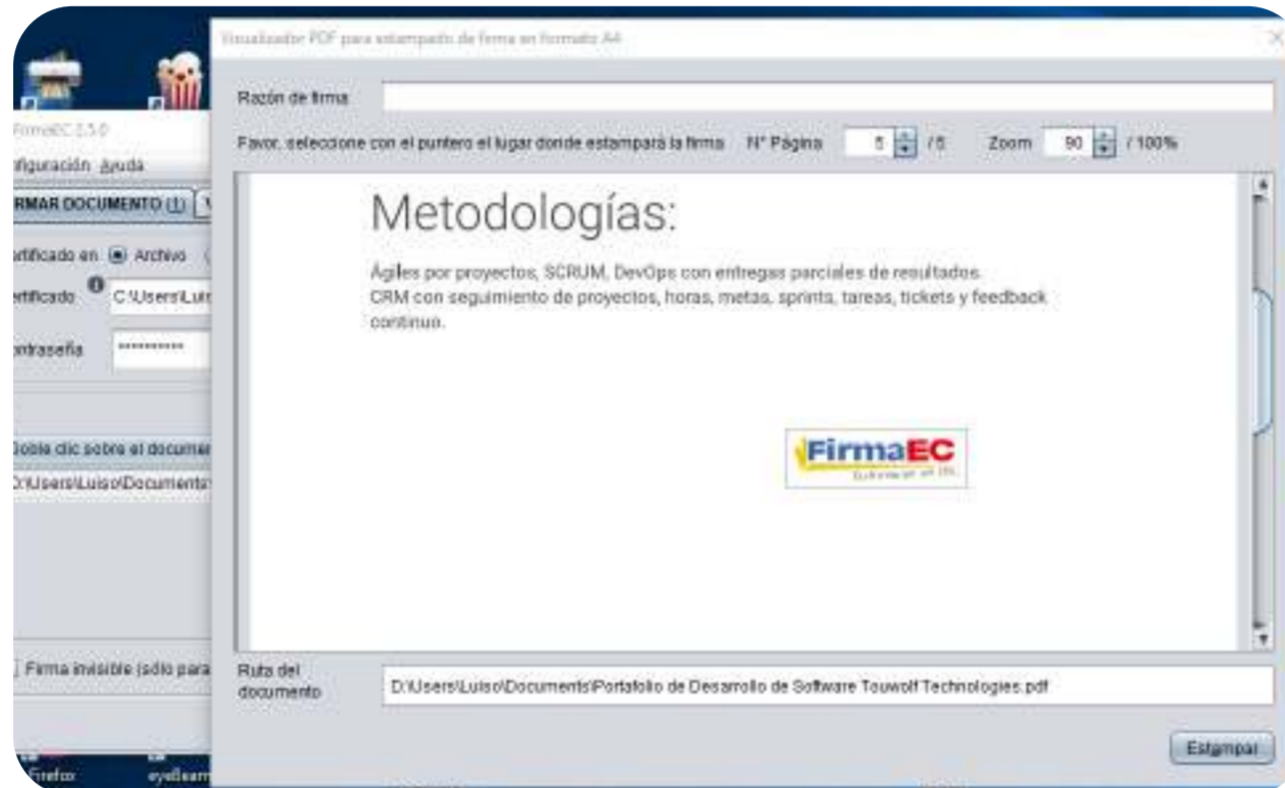

8

FINALMENTE, SE CREARÁ UN NUEVO ARCHIVO, EN LA MISMA UBICACIÓN QUE EL QUE ABRIÓ PARA FIRMAR, CON UN NOMBRE SIMILAR, PERO QUE SE LE AGREGÓ AL FINAL -SIGNED (FIRMADO EN INGLÉS). ESTE ARCHIVO FUE FIRMADO CON SU FIRMA ELECTRÓNICA.

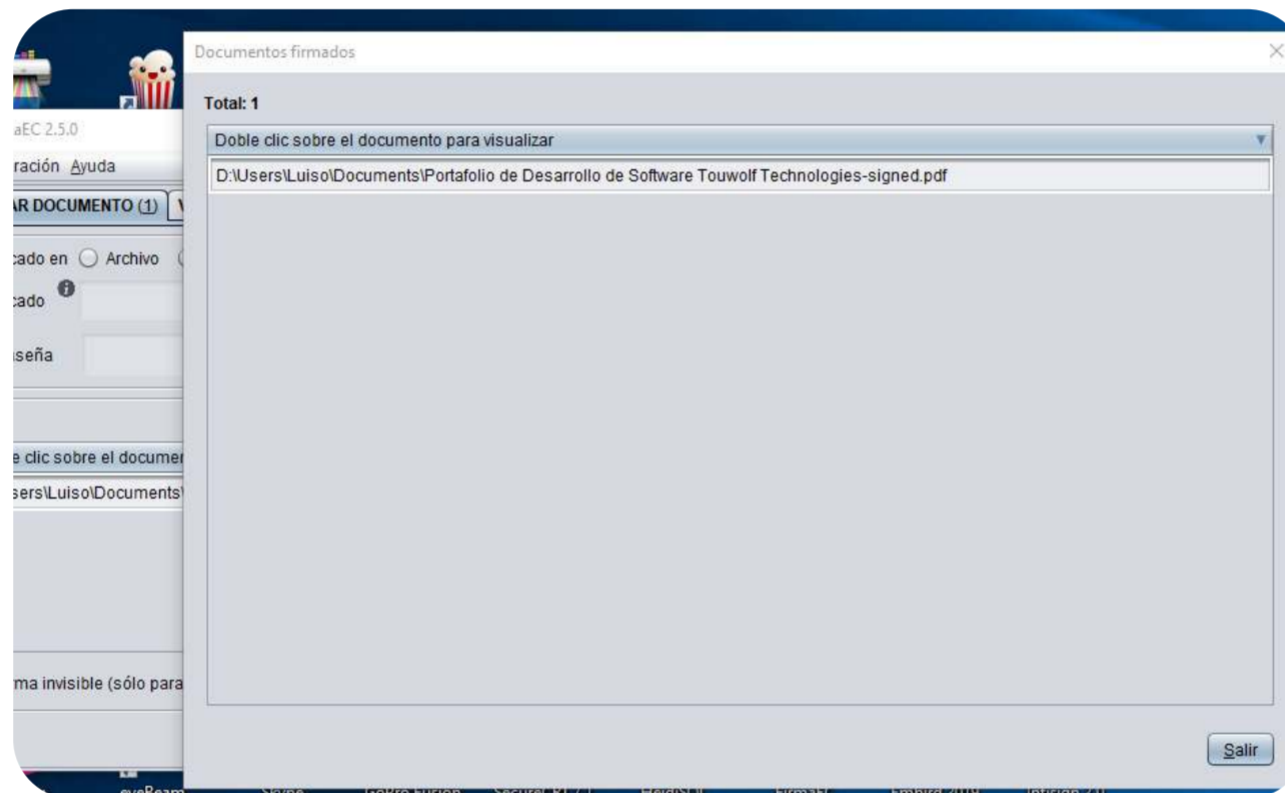



tufacturero.ec

MANUAL

DE COMO FIRMAR UN DOCUMENTO
ELECTRÓNICO CON FIRMA EC.